

Visura per immobile

Situazione degli atti informatizzati al 07/01/2020

| | | | |
|-----------------------------|--|--|--|
| Dati della richiesta | Comune di VICENZA (Codice: L840) | | |
| | Provincia di VICENZA | | |
| Catasto Terreni | Foglio: 43 Particella: 255 | | |

Area di enti urbani e promiscui

| N. | DATI IDENTIFICATIVI | | | DATI CLASSAMENTO | | | | DATI DERIVANTI DA | |
|---|---------------------|------------|-----|------------------|----------------|-----------------------------|-------|-----------------------|---|
| | Foglio | Particella | Sub | Porz | Qualità Classe | Superficie(m²) ha are ca | Deduz | | Reddito |
| 1 | 43 | 255 | | - | ENTE URBANO | 40 63 | | Dominicale Agrario | Tipo mappale del 09/03/2010 protocollo n. V10060216 in atti dal 09/03/2010 presentato il 09/03/2010 (n. 60216.2/2010) |
| Notifica | | | | Partita | | 1 | | | |
| Annotazioni | | | | | | | | | |
| di immobile: comprende il fg. 43 n. 71,72 | | | | | | | | | |

Mappali Fabbricati Correlati
Codice Comune L840 - Sezione - SezUrb - Foglio 43 - Particella 255

Unità immobiliari n. 1

Visura telematica esente per fini istituzionali

Visura per immobile

Situazione degli atti informatizzati al 07/01/2020

| | |
|-----------------------------|--|
| Dati della richiesta | Comune di VICENZA (Codice: L840) |
| Catasto Fabbricati | Provincia di VICENZA Foglio: 43 Particella: 255 Sub.: 1 |

Unità immobiliare

| N. | DATI IDENTIFICATIVI | | | | DATI DI CLASSAMENTO | | | | DATI DERIVANTI DA | | | |
|--------------------|--|--------|------------|-----|---------------------|---------------|-----------|--------|-------------------|-------------|-------------------------|--|
| | Sezione Urbana | Foglio | Particella | Sub | Zona Cens. | Micro Zona | Categoria | Classe | | Consistenza | Superficie Catastale | Rendita |
| 1 | | 43 | 255 | 1 | | | A/3 | 1 | 19 vani | | Euro 755,58 | VARIAZIONE NEL CLASSAMENTO del 21/05/2011 protocollo n. V10220098 in atti dal 21/05/2011 VARIAZIONE DI CLASSAMENTO (n. 87460.1/2011) |
| Indirizzo | STRADA DELLA CARPANEDA n. 59 piano: T-1-2; | | | | | | | | | | | |
| Annotazioni | classamento e rendita non rettificati entro dodici mesi dalla data di iscrizione in atti della dichiarazione (D.M. 701/94) | | | | | | | | | | | |

INTESTATO

| N. | DATI ANAGRAFICI | | CODICE FISCALE | DIRITTI E ONERI REALI |
|--------------------------|---|--|----------------|------------------------|
| 1 | COMUNE DI VICENZA con sede in VICENZA | | 00516890241* | (1) Proprieta` per 1/1 |
| DATI DERIVANTI DA | COSTITUZIONE del 21/05/2010 protocollo n. V10130133 in atti dal 21/05/2010 Registrazione: COSTITUZIONE (n. 1835.1/2010) | | | |

Mappali Terreni Correlati
Codice Comune **L840** - Sezione - Foglio **43** - Particella **255**

Unità immobiliari n. 1

Visura telematica esente per fini istituzionali

* Codice Fiscale Validato in Anagrafe Tributaria



Direzione Provinciale di Vicenza
Ufficio Provinciale - Territorio
Servizi Catastali

Data: 07/01/2020 - Ora: 12.10.31 Fine
Visura n.: T124485 Pag: 1

Visura per immobile Situazione degli atti informatizzati al 07/01/2020

| | | |
|-----------------------------|---|--|
| Dati della richiesta | Comune di VICENZA (Codice: L840) | |
| Catasto Fabbricati | Provincia di VICENZA | |
| | Foglio: 43 Particella: 255 Sub.: 2 | |

Unità immobiliare

| N. | DATI IDENTIFICATIVI | | | | DATI DI CLASSAMENTO | | | | DATI DERIVANTI DA | | | |
|--------------------------|--|--------|------------|-----|---------------------|---------------|-----------|--------|-----------------------|----------------------------|-------------------------|---|
| | Sezione Urbana | Foglio | Particella | Sub | Zona Cens. | Micro Zona | Categoria | Classe | | Consistenza | Superficie Catastale | Rendita |
| 1 | | 43 | 255 | 2 | | | C/2 | 1 | 552 m ² | Totale: 612 m ² | Euro 1.083,32 | Variazione del 09/11/2015 - Inserimento in visura dei dati di superficie. |
| Indirizzo | STRADA DELLA CARPANEDA n. 59 piano: T-1; | | | | | | | | | | | |
| Annotazioni | classamento e rendita non rettificati entro dodici mesi dalla data di iscrizione in atti della dichiarazione (D.M. 701/94) | | | | | | | | | | | |
| INTESTATO | | | | | | | | | | | | |
| N. | DATI ANAGRAFICI | | | | CODICE FISCALE | | | | DIRITTI ONERI REALI | | | |
| 1 | COMUNE DI VICENZA con sede in VICENZA | | | | 00516890241* | | | | (1) Proprietà per 1/1 | | | |
| DATI DERIVANTI DA | COSTITUZIONE del 21/05/2010 protocollo n. V10130133 in atti dal 21/05/2010 Registrazione: COSTITUZIONE (n. 1835.1/2010) | | | | | | | | | | | |

Mappali Terreni Correlati
Codice Comune L840 - Sezione - Foglio 43 - Particella 255

Unità immobiliari n. 1

Visura telematica esente per fini istituzionali

* Codice Fiscale Validato in Anagrafe Tributaria



Direzione Provinciale di Vicenza
Ufficio Provinciale - Territorio
Servizi Catastali

Data: 07/01/2020 - Ora: 12.11.09 Fine
Visura n.: T124922 Pag: 1

Visura per immobile

Situazione degli atti informatizzati al 07/01/2020

| | |
|-----------------------------|--|
| Dati della richiesta | Comune di VICENZA (Codice: L840) |
| Catasto Fabbricati | Provincia di VICENZA Foglio: 43 Particella: 255 Sub.: 3 |

Bene comune non censibile

| N. | DATI IDENTIFICATIVI | | | | DATI DI CLASSAMENTO | | | | DATI DERIVANTI DA | | | |
|------------------|--|--------|------------|-----|---------------------|---------------|-----------|--------|-------------------|-------------|-------------------------|---|
| | Sezione Urbana | Foglio | Particella | Sub | Zona Cens. | Micro Zona | Categoria | Classe | | Consistenza | Superficie Catastale | Rendita |
| 1 | | 43 | 255 | 3 | | | | | | | | COSTITUZIONE del 21/05/2010 protocollo n. V/0130133 in atti dal 21/05/2010 COSTITUZIONE (n. 1835.1/2010) |
| Indirizzo | STRADA DELLA CARPANEDA n. 59 piano: T; | | | | | | | | | | | |

Mappali Terreni Correlati
Codice Comune L840 - Sezione - Foglio 43 - Particella 255

Unità immobiliari n. 1

Visura telematica esente per fini istituzionali

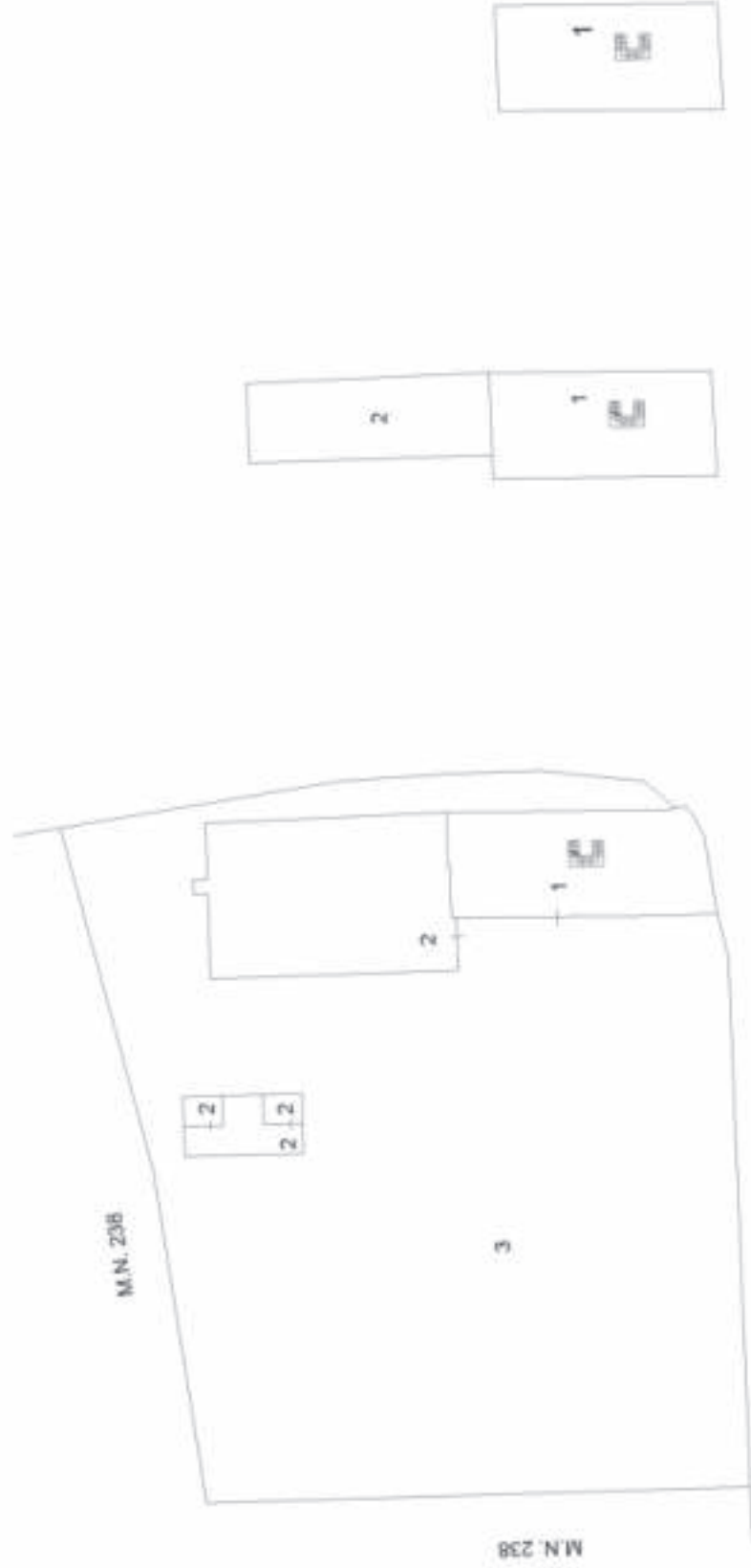

PIANO SECONDO

PIANO PRIMO

PIANO TERRA



Divisione provinciale n. 042
 Filialità di V. I. n. 18 Cassa di Vicenza
 Strada della Carpenda

str. 89

Identificativi Catastrali:
 Sezione:
 Foglio: 43
 Particella: 255
 Subalterno: 1

Compiata da:
 Foca Tommaso
 Iscritto all'Albo:
 Geometra Dipendente Pubblico
 Prov. B.

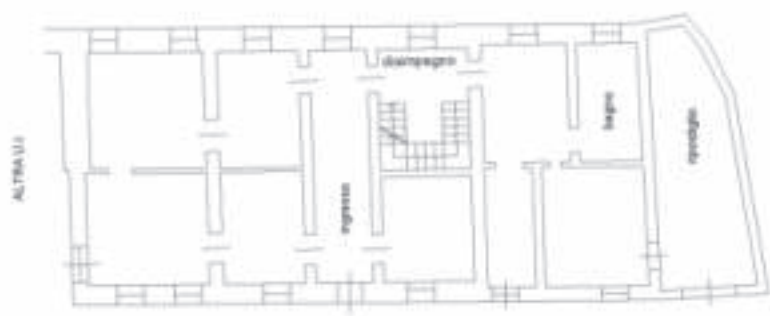

PIANO TERRA n. 3.05 m

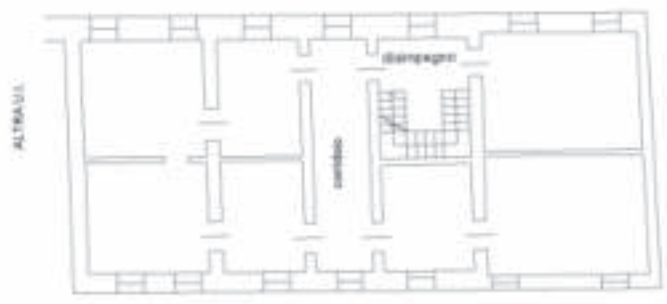

PIANO PRIMO n. 2.95 m



PIANO SECONDO





PIANO TERRA

PIANO PRIMO



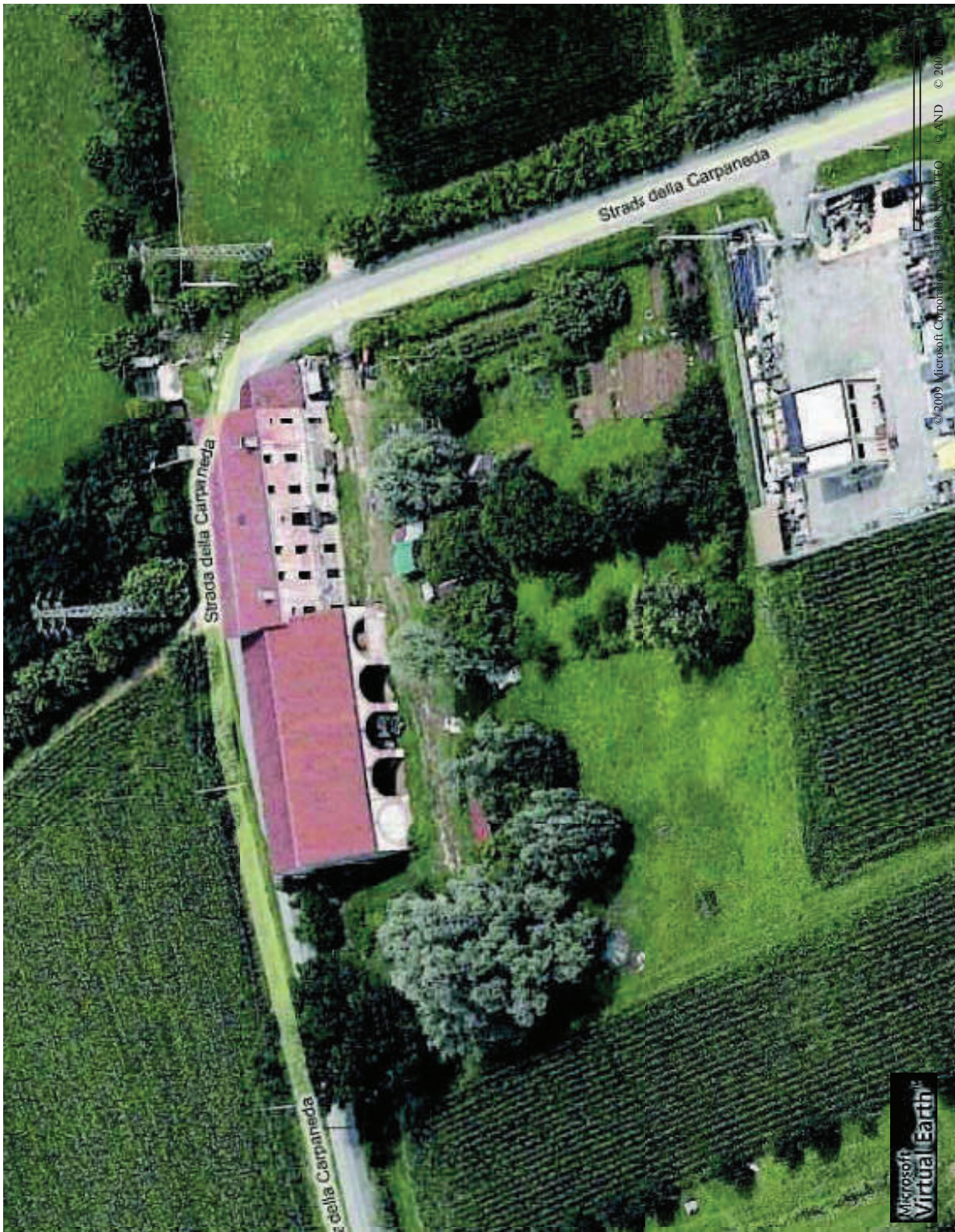











COMUNE DI VICENZA
BANDO D'ASTA PUBBLICA

LOTTO N° 2

Terreno agricolo e fabbricato in Strada di Carpaneda

- condizioni alla vendita: libero
- identificativi catastali: Comune di Vicenza – Fg. 43 mappale 238 e mappale 255 sub 1, 2, 3.
- Destinazione P.R.G./P.I. parte B14 edificio di valore architettonico/valore ambientale – parte zona rurale rurale agricolo
- Destinazione PAT (Tav.4) : Edificazione diffusa (Art. 31 delle NTA)
- Superficie lotto mq 13.300
 - superficie lorda fabbricato residenziale mq 695
 - superficie lorda fabbricato ex stalla e fienile mq 563
 - superficie lorda deposito ex porcile mq 68





Direzione Provinciale di Vicenza
Ufficio Provinciale - Territorio
Servizi Catastali

Data: 07/01/2020 - Ora: 12.09.06 Fine
Visura n.: T123532 Pag: 1

Visura per immobile

Situazione degli atti informatizzati al 07/01/2020

| | |
|-----------------------------|--|
| Dati della richiesta | Comune di VICENZA (Codice: L840) |
| Catasto Terreni | Provincia di VICENZA Foglio: 43 Particella: 238 |

Immobile

| N. | DATI IDENTIFICATIVI | | | DATI CLASSAMENTO | | | | DATI DERIVANTI DA | |
|----------|---------------------|------------|-----|------------------|----------------|--|-------|--------------------------|-----------------------|
| | Foglio | Particella | Sub | Porz | Qualità Classe | Superficie(m ²) ha are ca | Deduz | | Reddito |
| 1 | 43 | 238 | | - | SEMINATIVO 3 | 92 37 | | Dominicale Euro 64,40 | Agrario Euro 40,55 |
| Notifica | | | | Partita | | | | | |

INTESTATO

| N. | DATI ANAGRAFICI | CODICE FISCALE | DIRITTI ONERI REALI |
|----|---------------------------------------|----------------|-----------------------------|
| 1 | COMUNE DI VICENZA con sede in VICENZA | 00516890241* | (1) Proprietà per 1000/1000 |

Unità immobiliari n. 1

Visura telematica esente per fini istituzionali

* Codice Fiscale Validato in Anagrafe Tributaria